

Vent-Axia®
by Ventilair Group

Svara

Edition 1.0

www.vent-axia.be

Une infinité d'avantages

Le Vent-Axia Svara est le ventilateur le plus intelligent, le plus silencieux et le plus efficace jamais conçu. Pour ce développement suédois, aucun compromis n'a été fait sur les matériaux ou la qualité. Svara est doté d'une technologie de régulation de pointe, consomme un minimum d'énergie et se nettoie facilement. L'installation d'un ventilateur de salle de bains devient un jeu d'enfant : retirez le Svara de son emballage, raccordez-le et il fonctionne automatiquement. Il est extrêmement silencieux, max. 20 dB(A), et convient parfaitement à une installation dans les pièces humides.

Détection d'humidité et de présence

Svara peut être commandé de 3 façons. À la livraison, il est configuré comme ventilateur automatique. Ce mode assure un débit faible en continu avec une modulation basée sur la détection d'humidité et de présence. Idéal pour une circulation d'air saine et un climat intérieur optimal. Avec l'application Vent-Axia Connect, vous déverrouillez des fonctions avancées permettant de programmer le fonctionnement de votre Svara, d'ajuster la sensibilité des capteurs d'humidité et de luminosité, de régler le temps de surfonctionnement ou d'adapter les débits d'air souhaités.

"Le ventilateur le plus intelligent, le plus silencieux et le plus efficace jamais conçu."



VENTILATION INTELLIGENTE

Un ventilateur intelligent sait quand il doit ventiler... mais aussi quand ce n'est pas nécessaire. Une bonne circulation d'air évite l'excès d'humidité et apporte du confort. Opter pour une ventilation intelligente améliore la qualité de l'air dans votre habitation grâce à une solution extrêmement économe en énergie et très silencieuse.



Ventilation intelligente à portée de main

Svara est équipé de la technologie Bluetooth. Grâce à l'application Vent-Axia Connect, vous pouvez régler votre ventilateur comme vous le souhaitez. L'application déverrouille des fonctions avancées pour la programmation, l'ajustement du débit d'air ou la sensibilité des capteurs. Chaque ventilateur a subi un contrôle strict de qualité et de sécurité et vous offre une garantie de 5 ans.

Découvrez l'application

- Ajustement des débits d'air en m³/h
- Programmation des heures silencieuses
- Réglage du minuteur, du temps de retard et du temps de surfonctionnement
- Régulation de l'humidité : réglage de l'intensité et de la vitesse
- Activation et désactivation du capteur de lumière

Prêt à l'emploi

Vent-Axia Svara fonctionne en continu et automatiquement. Un débit d'air de base est préréglé (30 m³/h). Svara détecte l'humidité et la présence et ventile plus intensivement lorsque c'est nécessaire. Dès que le taux d'humidité diminue, Svara revient à son faible débit.

Utilisable partout

- Convient à la rénovation
- Raccordement possible Ø 100– 140 mm
- Installation murale
- Alimentation 230 V AC ou 12 V DC
- Remplace tout ventilateur d'extraction traditionnel
- Hélice amovible pour l'entretien

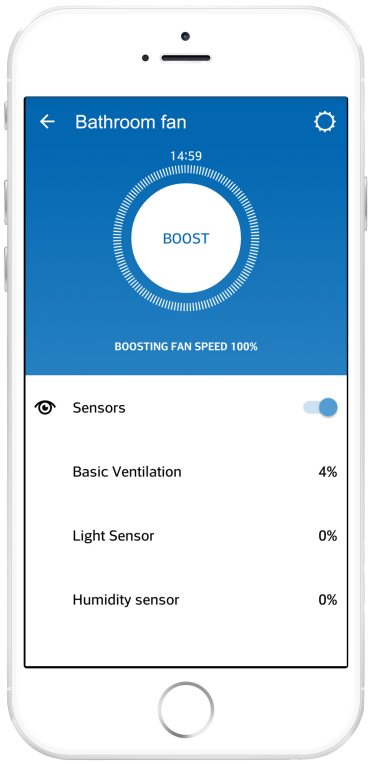

Download on the App Store

GET IT ON Google Play

10 avantages du Vent-Axia Svara

1. Solution intelligente pour la rénovation et la construction neuve.
2. Configurez et contrôlez via l'application.
3. Le plus silencieux du marché.
4. Simple à installer et à utiliser.
5. Capteur d'humidité et de lumière.
6. Alimentation 230 V ou 12 V.
7. À commande automatique et conforme aux exigences PEB.
8. Énergétiquement efficace, en moyenne 4 W.
9. Design haut de gamme venu de Suède.
10. Garantie produit de 5 ans.

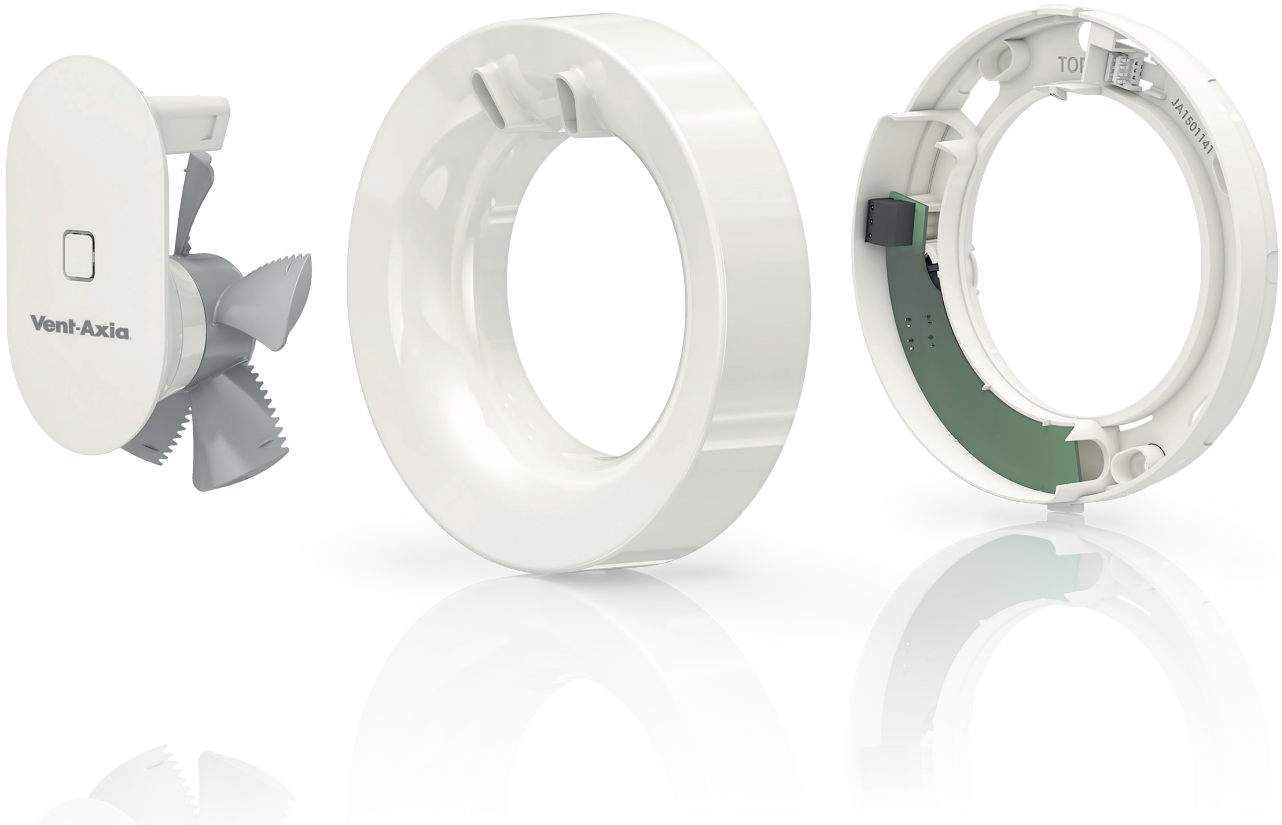

capteur de lumière | capteur d'humidité | minuteur réglable | bluetooth | max. 7W | vitesse réglable

Performances

Vitesse de base	Vitesse haute	Boost	Puissance maximale	Niveau de pression acoustique
30 m³/h	60 m³/h	110 m³/h	7 W	17-20 dB(A)

Modèle	Vent-Axia Svara
Numéro d'article	1001000308
Fusible interne	Oui
Capacité, soufflage libre	110m³/h
Hauteur de refoulement maximale	25Pa
Consommation maximale du moteur	7W
Niveau de pression acoustique	17-20dB(A) @3m
Tension / fréquence	100-240V AC 50Hz/ 12V DC
Type de moteur (équipé de roulements à billes)	DC
Bluetooth	BTLE4
Indice IP	IP44
Classe d'isolation	Classe 2
Autres marquages	CE
Dimension du conduit	Ø100-140mm
Plage de température Poids	5-35°C
Poids	0,38kg

Publié sur epbd.be

Dimensions

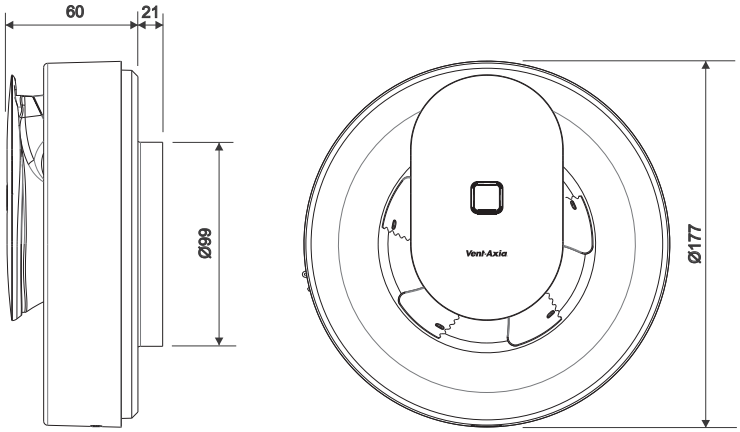

Graphique

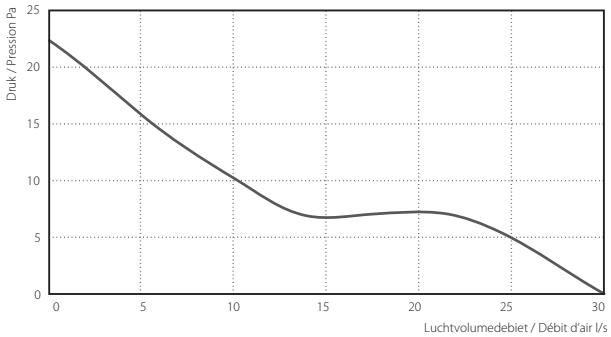

Possibilités d'installation

Le ventilateur convient pour une installation murale.

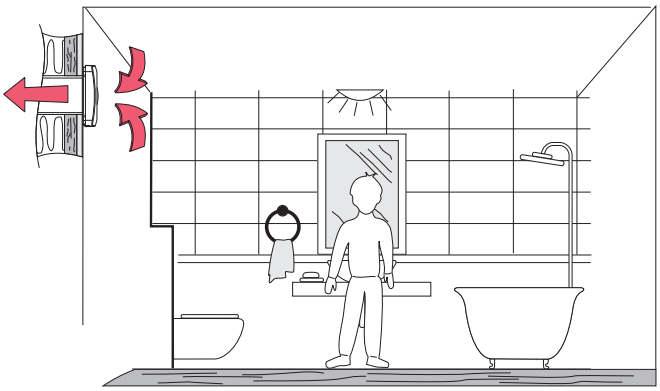

Vent-Axia®
by Ventilair Group

CONTACT

www.vent-axia.be